

Rebild Savværkslaug



Savværksmuseet er en afdeling af Museum Rebild, og drives af en flok frivillige "savskærere", organiseret i Rebild Savværkslaug.

Disse vedligeholder savværksmaskinerne og kører med dem som et arbejdende museum.



Vedsted Skovhus

Savene er opstillet på Vedsted Skovhus i Rebild, der ejes af Naturstyrelsen Himmerland, (tidligere planteskole til Buderupholm Statsskovdistrikt), nu naturbase med skovlegepladsen, "Røverknolden" tilknyttet. Rebild Kulsvierlaug har også fast tilholdssted på Vedsted Skovhus.

Savværksmuseet

Savværksmuseet er indrettet i en tidligere trælade til planteskolen. Her er opstillet en langtømmersav, der oprindeligt var hjemmehørende i Rørbæk ved Hobro (karetmager og savskærer Viggo Hedehus). Som supplement til karetmagerværkstedet oprettede Christian Hedehus savværket i 1939, og foretog opskæring af træ fra lokalområdet.



Savværksmuseet råder også over en bloksav fra Vegger karetmagerværksted (karetmager Thomsen). Den er fra omkring 1890. Savene er istandsat af savværkslauget, og trækraften er stationære motorer. Der fremstilles forskellige former for tømmer og brædder.



I savværksbygningen er endvidere udstillet en hævert, der bragte vand fra kildeområder ved Lindemborg å og op til skovriderboligen på Nørlund savværk. Etableret omkring 1920 – og sluttede ca. 1955. Den er fundet og doneret af Niels Regner Sørensen, Sindal.

Formidling af skovens historie

På Vedsted Skovhus formidles skovens historie, samt træets vej fra plantning til brugstræ, i samarbejde med Naturstyrelsen Himmerland. Der er ophængt plancher og udstillet gamle skovredskaber.



Rebild Savværkslaug

Savværksmuseet varetages af Rebild Savværkslaug, der består af en flok engagerede medlemmer, der dels kører med de gamle save, men også renoverer og istandsætter maskinerne. Lauget mødes hver mandag fra sidst på eftermiddagen, og her er man velkommen til at besøge savværket og få en snak med laugene. Der er åbent mandage fra kl. 15.30 til 17.30. Dog er der lukket ved hård frost/ sne og på helligdage. Flere gange i løbet af året er der åbent hus, hvor laugene levendegør savværket og tilbyder andre aktiviteter for børn og voksne – lav en fuglekasse, stylder eller småspil, og få resultatet med hjem. Der er fri entre, men betales for materialer. For tiden arbejder laugene med at renovere en båndsav, der også har været hjemmehørende på Vægger karetmagerværksted.

Ud af huset

Lauget påtager sig gerne opgaver ud af huset - med opskæring af træ for private og foreninger, mod et lille dækningsbidrag.

Kontakt til Savværkslauget:

Tlf. 30 60 66 81

mail: lerkenfeldt40@hotmail.dk

Eller:

Museum Rebild, Rebildvej 25 B,
9520 Skørping

Mail: spillemandsmuseet@mail.dk

Hjemmeside: www.spillemandsmuseet.dk

Naturbasen på Vedsted Skovhus råder også over madpakkehus og toilet, der er frit tilgængeligt.

Find vej

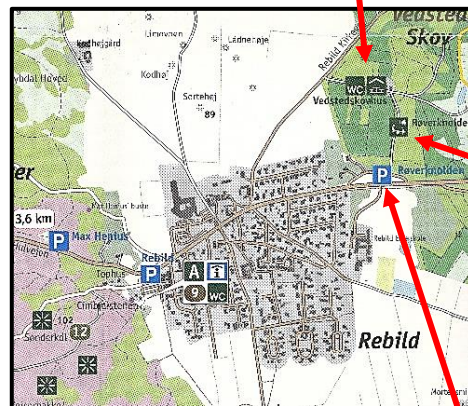

Vedsted Skovhus/
Savværksmuseet

Gå fra P. plads mod "Røverknolden" og fortsæt få hundrede meter op ad vejen.

P. plads på Rebildvej. Hold her.

SAVVÆRKSMUSEET en afdeling af MUSEUM REBILD



Museumssavværket "Rørbæk Savværk"

Vedsted Skovhus
Rebild Kirkevej 8,
9520 Skørping

